



ASTÚN - CANDANCHÚ

KYOMU SKI&SNOW CLUB

2 0 2 3 / 2 0 2 4

“ KYOMU ”

Es una palabra japonesa que significa
"un sueño que se hace realidad".



Un proyecto
lleno de ilusión,
ganas y amor
por nuestro
trabajo y por el
deporte de
invierno.

GRACIAS por
acompañarnos
en este viaje y
también por
hacerlo posible.

Esto es para
vosotros/as y
vuestros
pequeños/as.



LAS BASES DE KYOMU

- Transmitir nuestra **pasión por el deporte** y el medio.
- Conocer la **técnica** de nuestro deporte y evolucionar de forma progresiva durante la temporada, **primando la seguridad** ante todo.
- Aprender a base de **juegos** y dinámicas de grupo.-
- Entender la **diversión** como el eje vertebrador de todo el proyecto. Lo más importante es que los/as peques quieran volver con ganas cada fin de semana.

METODOLOGÍA

*Aunque muchos/as ya conocéis nuestra forma de trabajar, este proyecto nos permite ser más "nosotros" que nunca. Por eso trabajaremos durante toda la temporada sobre varios **PUNTOS CLAVE**.*



- Los juegos y ejercicios realizados, estarán sujetos a una **programación** previamente elaborada, dirigida a lograr los objetivos técnicos propuestos.
- Cada actividad estará debidamente **adaptada** a las necesidades y niveles del grupo, permitiendo así una enseñanza **individualizada** y de calidad dentro del mismo.
- Se utilizarán herramientas como por ejemplo la **videocorrección**, y se procurará que los peques disfruten de todo tipo de nieves y terrenos a lo largo de la temporada.

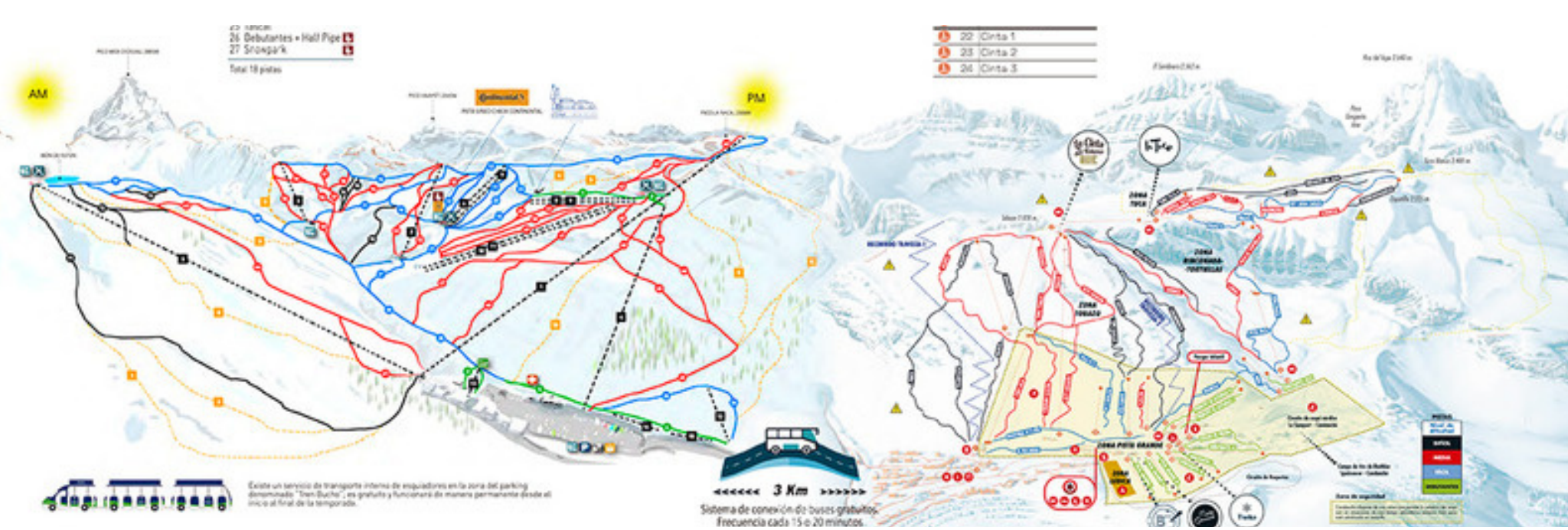

SEDE EN ASTÚN Y CANDANCHÚ

Inicialmente, la mayor parte de las clases se impartirán en la estación de esquí de **Astún** pero, gracias al forfait conjunto de ambas, a lo largo de la temporada aprovecharemos también para esquiar en **Candanchú** y disfrutar así de su dominio esquiable. Salir de su zona de confort les ayudará a mejorar sus habilidades.

GRUPOS Y CALENDARIO

Máximo **10 niños/as por grupo.**

Incluyendo a los niños/as que realicen la media temporada, por lo que siempre seremos 10 o menos.

El **calendario** será el siguiente

DICIEMBRE

Lu	Ma	Mi	Ju	Vi	Sá	Do
				1	2	3
4	5	6	7	8	9	10
11	12	13	14	15	16	17
18	19	20	21	22	23	24
25	26	27	28	29	30	31

ENERO

Lu	Ma	Mi	Ju	Vi	Sá	Do
1	2	3	4	5	6	7
8	9	10	11	12	13	14
15	16	17	18	19	20	21
22	23	24	25	26	27	28
29	30	31				

5 de enero: Recibimos con antorchas a los Reyes Magos en su llegada a Astún.

15 a 18 de febrero: ¡Esquiamos disfrazados!

31 de marzo : A las 16:00 haremos la última bajada de la temporada todos juntos.

FEBRERO

Lu	Ma	Mi	Ju	Vi	Sá	Do
			1	2	3	4
5	6	7	8	9	10	11
12	13	14	15	16	17	18
19	20	21	22	23	24	25
26	27	28	29			

MARZO

Lu	Ma	Mi	Ju	Vi	Sá	Do
				1	2	3
4	5	6	7	8	9	10
11	12	13	14	15	16	17
18	19	20	21	22	23	24
25	26	27	28	29	30	31

¿QUÉ PREFIERES?

TARIFAS

- Podrás elegir para tus peques la **TEMPORADA COMPLETA**.

- 51 días de esquí
- 204 horas/temporada (4h al día)
- **950€** (IVA incluido) - 900€ reservando antes del 5 de noviembre*



- Trabajaremos en horario de 9:00h a 13:00h, realizando un parada para merendar todos juntos/as a las 11:00h.

- -También ofreceremos la opción de **MEDIA TEMPORADA**, para facilitar así la situación a aquellos/as que no puedan acudir todos los fines de semana.

- 26 días de esquí
- 104 horas/temporada (4h al día)
- **630€** (iVA incluido) - 600€ reservando antes del 5 de noviembre*



- Igual que en la anterior opción, trabajaremos en horario de 9:00h a 13:00h, realizando un parada para merendar todos juntos/as a las 11:00h.

ESPERA, ¡AUN HAY MÁS!

"UNIFORME"

EL PRECIO **INCLUYE**



UN **PETO** IDENTIFICATIVO
PARA CADA UNO/A

UN "**STARTER PACK**" DE REGALO
CON MUCHAS SORPRESAS



FORMA DE PAGO

El pago se realizará en **DOS PARTES.**

Una inicial en el mes de **DICIEMBRE** y la final en el mes de **FEBRERO** O **MARZO.**

Si alguien requiere condiciones especiales de pago, se valorará cada caso para ajustar el ritmo de cobro según sea necesario.

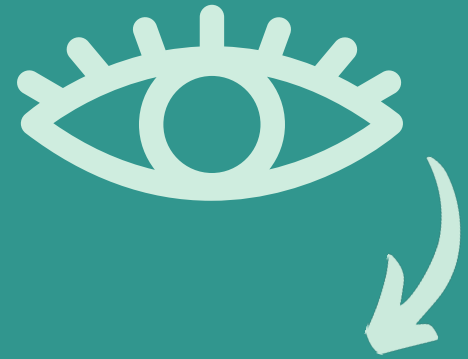

El grupo estará limitado a 10 niños/as, por lo que será necesario realizar una **reserva de 100€*** para garantizar la plaza.

*100€ que serán descontados del precio total.

CONDICIONES CANCELACIÓN Y DEVOLUCIÓN

PROTOCOLO DE DEVOLUCIÓN

- Si la temporada **no pudiese comenzar en la fecha prevista** por falta de nieve, se recalculará la tarifa en función de los días que correspondan.
- En caso de no poder realizar al menos el **85%** de las horas programadas en la temporada, se procederá a la recuperación de las mismas.
- Contará como **día para recuperar** todo aquel en que la **estación** permanezca **cerrada**, una vez que de inicio la temporada (por inclemencias meteorológicas en la mayor parte de los casos).
- En el caso de que se pueda disfrutar de más del 85% de las horas establecidas por calendario, no habrá lugar a ningún tipo de devolución ni reclamación.



CONTACTO



SIEMPRE a vuestra
disposición en:

611 75 75 11

Y ahora **TAMBIÉN** en

info@kyomuacademy.es

GRACIAS POR SER PARTE DE KYOMU

¡ N O S V E M O S P R O N T O !